

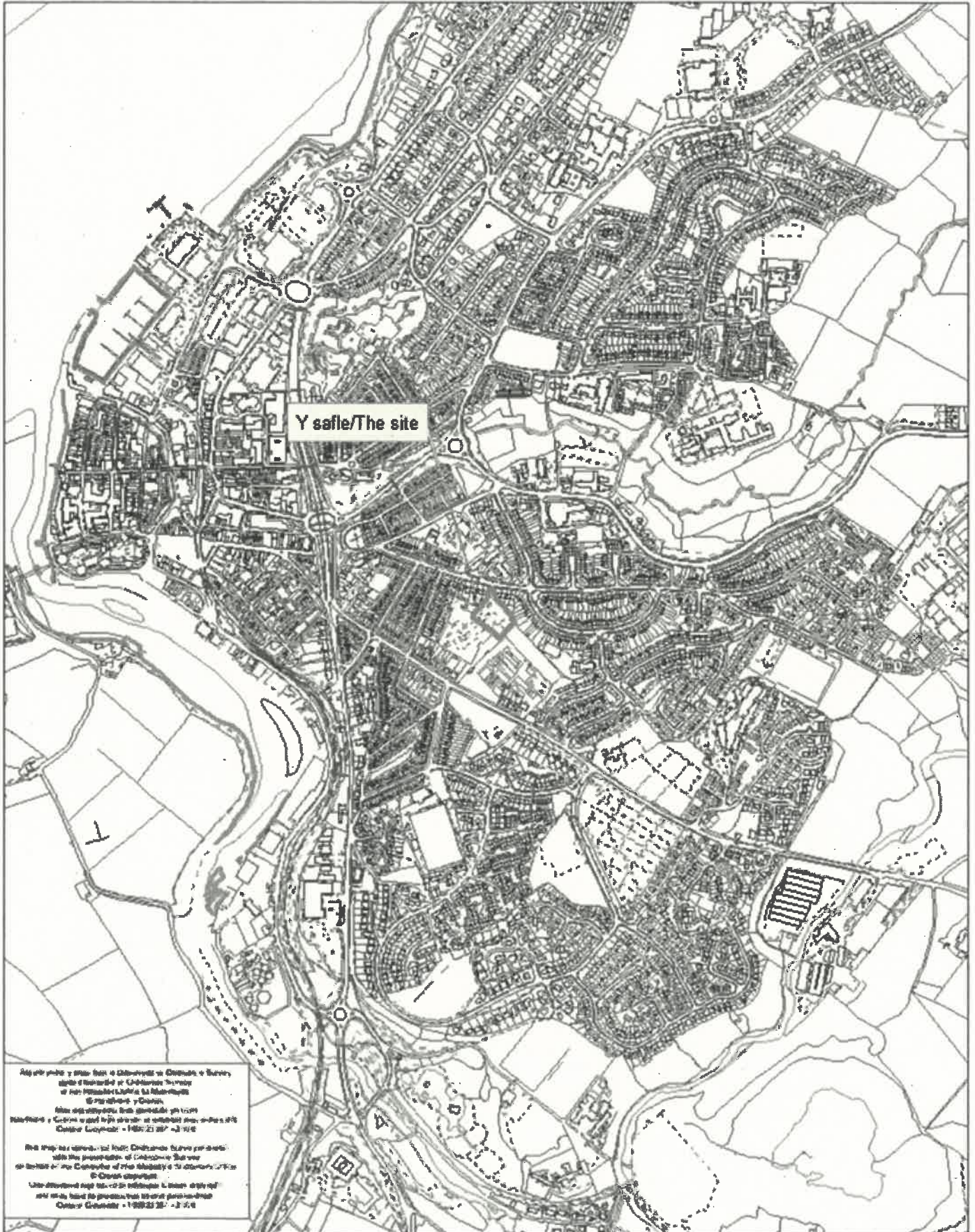

Rhif y Cais / Application Number : C19/0524/14/R3

Cynllun lleoliad ar gyfer adnabod y safle yn unig. Dim i raddfa.  
Location Plan for identification purposes only. Not to scale.







CLIENT/CUSTOMER:

NODIADAU/NOTES



Extent of re-development



Extent of Segontium site

CYMLUN DIWYGEDIG  
ADAM/FEDDREDDO  
2.1. NEI 278  
NW: 1:1000  
YNGYLCHEDD  
HP/TRAFFIC

CYNLLUN DIWYGEDIG  
REVISED PLAN

Dyddiad: 29/06/2018  
Lleoliad: Caernarfon  
Gwybodaeth: 1/1000



CYNLLUN I SCHERF:  
Proposed Re-Development of Part of Land  
at Canolfan Segontium Caernarfon Gwynedd

TEITL LUNAWD / DRAWING TITLE:  
SITE  
LOCATION

|                           |           |                               |               |
|---------------------------|-----------|-------------------------------|---------------|
| MANLUNAWD WYBODAETH       | 058       | FEDDREDDO MANLUNAWD WYBODAETH | 06072018      |
| DDYDDIAD CENLLUN I SCHERF | DRP / AGL | DDYDDIAD CENLLUN I SCHERF     | 06/07/2018    |
| SWM                       | 1         | SWM                           | 1:1000        |
| SCALE                     |           | SCALE                         | 1:1000 (GAIL) |
| Rhif Lunlad               |           | 6445/1/P/101                  |               |
| Drawing No.               |           | A                             |               |

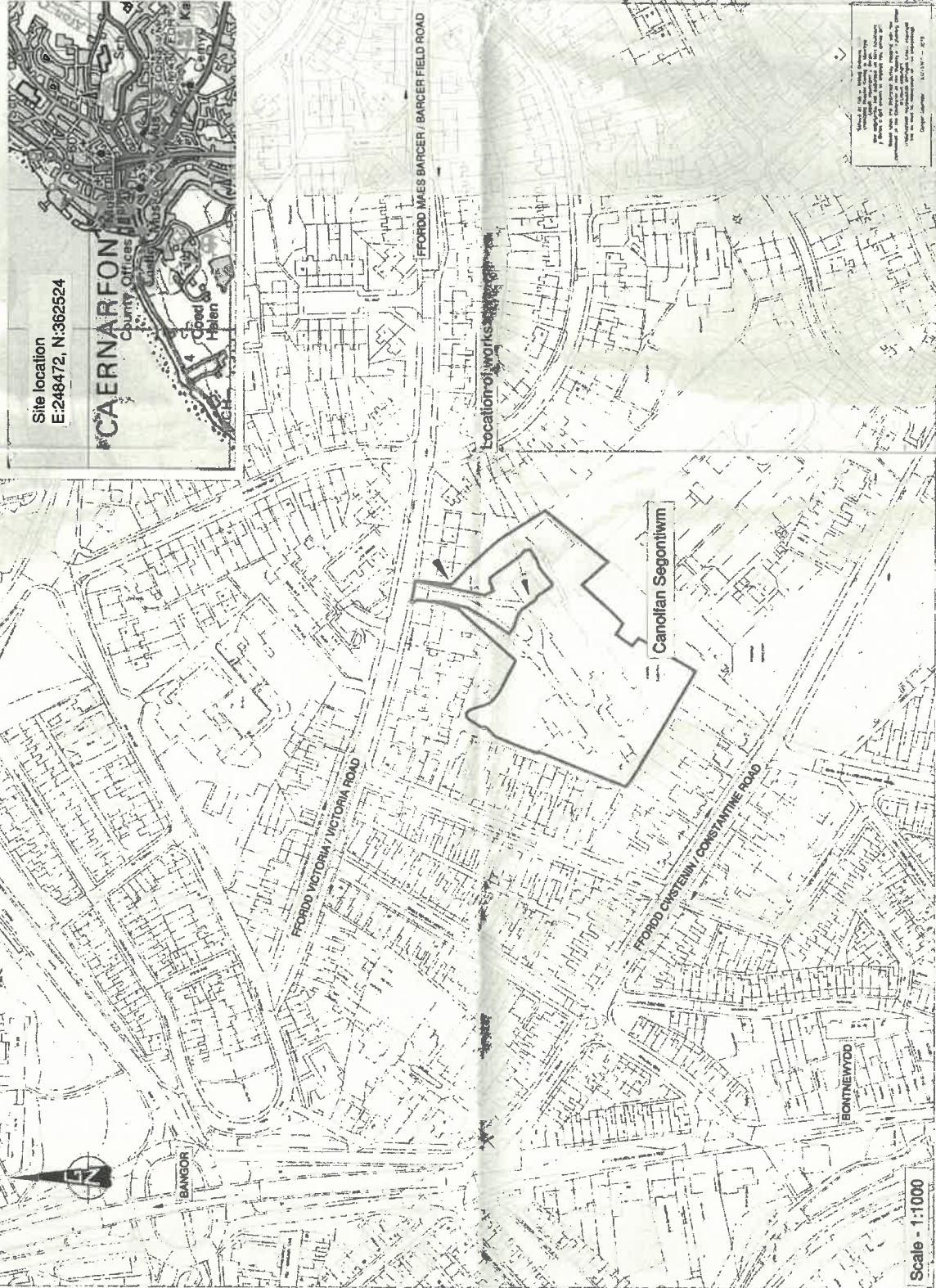

Site location  
E:248472, N:362524

CAERNARFON  
County Offices

Caerdydd

Caerdydd

Caerdydd

Caerdydd

Caerdydd

Caerdydd

Caerdydd

Caerdydd

Caerdydd

Caerdydd

Caerdydd

Caerdydd

Caerdydd

Caerdydd

Caerdydd

Caerdydd

Caerdydd

Caerdydd

Caerdydd

Caerdydd

Caerdydd

Caerdydd

Caerdydd

Caerdydd

Caerdydd

Caerdydd

Caerdydd

Caerdydd

Caerdydd

Caerdydd

Caerdydd

Caerdydd

Caerdydd

Caerdydd

Caerdydd

Caerdydd

Caerdydd

Caerdydd

Caerdydd

Caerdydd

Caerdydd

Caerdydd

Caerdydd

Caerdydd

Caerdydd

Caerdydd

Caerdydd

Caerdydd

Caerdydd

Caerdydd

Caerdydd

Caerdydd

Caerdydd

Caerdydd

Caerdydd

Caerdydd





CLIENT/CURT:



NODIADAU/NOTES



YMDDIRIEDOLAETH CYHOEDDUS CYMRU  
Proposed development at Trai Cymdeithasol,  
Segontium

TETL LUNGO / DRAWING TITLE:  
AS EXISTING

|             |          |              |          |
|-------------|----------|--------------|----------|
| DRAWING NO: | RETJ     | ISSUED DATE: | 15/03/19 |
| CLIENT:     | YGC      | PROJECT NO.: | 150079   |
| DATE:       | 15/03/19 | DRAWING NO.: | 150079   |
| SCALE:      | 1:500    | DATE:        | 15/03/19 |

Client: YGC Ltd  
Drawing No. 6445/GA/601

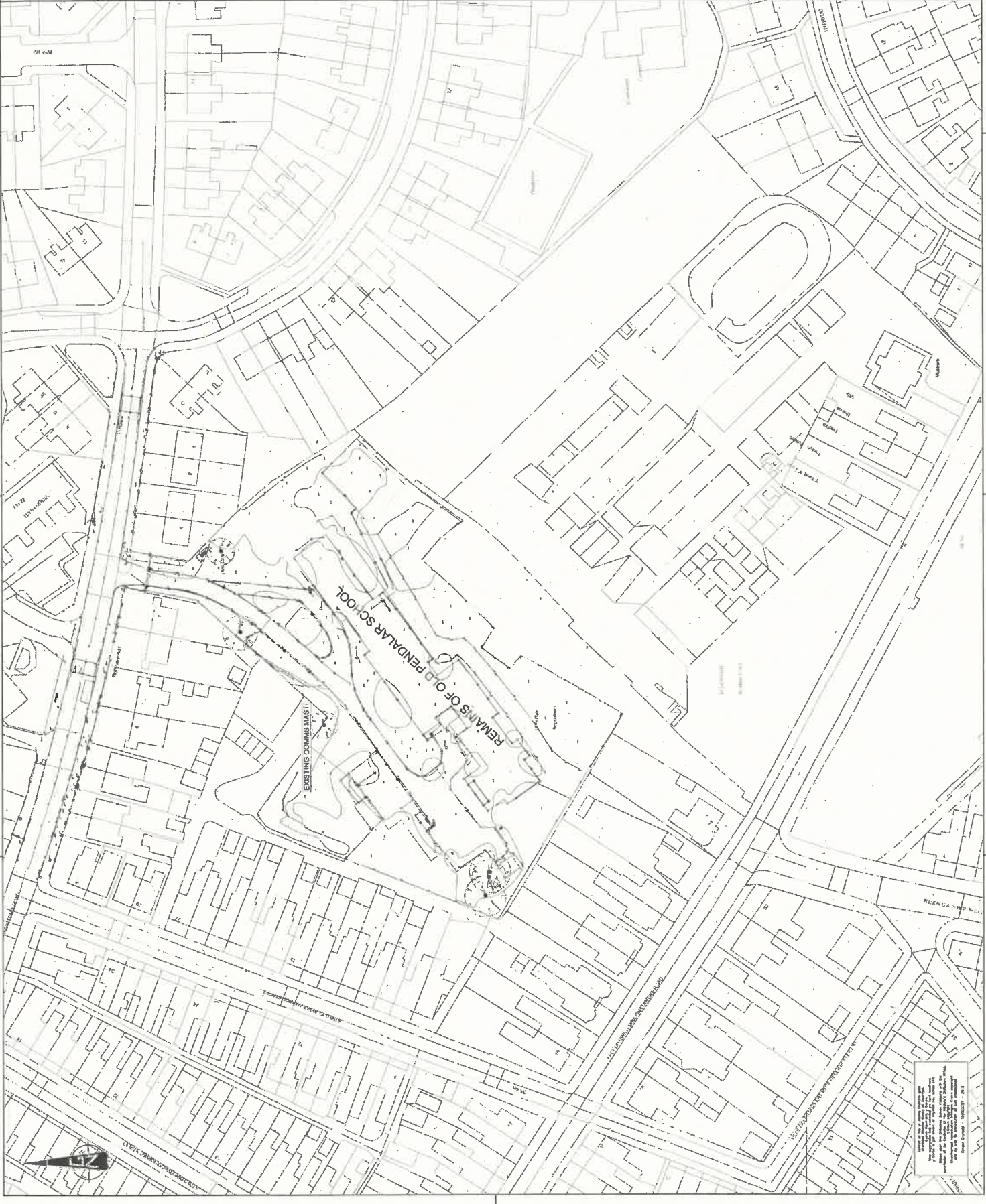

Ymddiriedolaeth Gyhoeddus Cymru  
Proposed development at Trai Cymdeithasol,  
Segontium



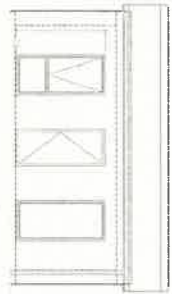

TU BLAEN  
Scale 1:100

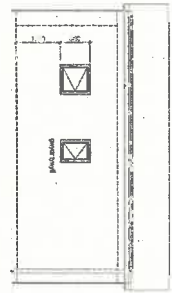

DREYCHAD CEFN  
Scale 1:100

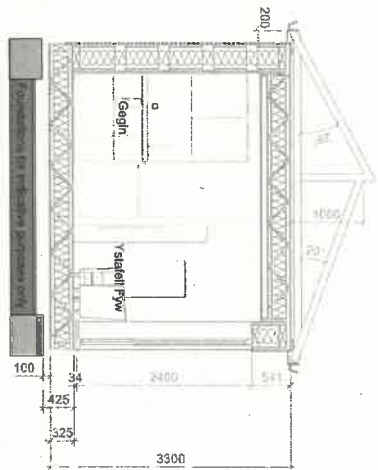

DRAWWS ADRAN 1  
Scale 1:50

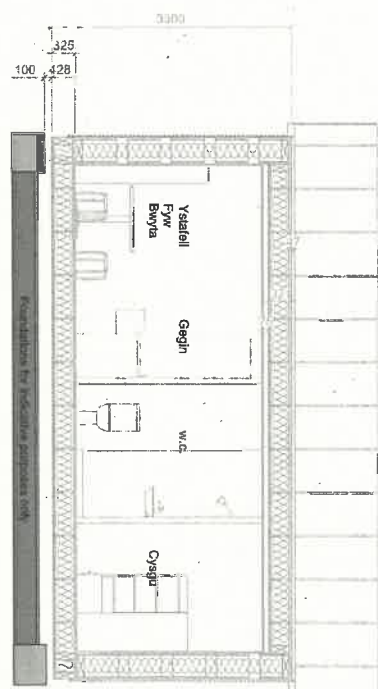

DRAWWS ADRAN 2  
Scale 1:50

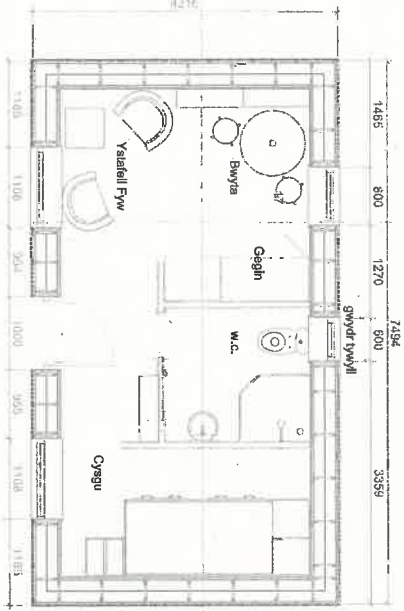

Traws ystfan

DRAWWS ADRAN 2

Scale 1:50

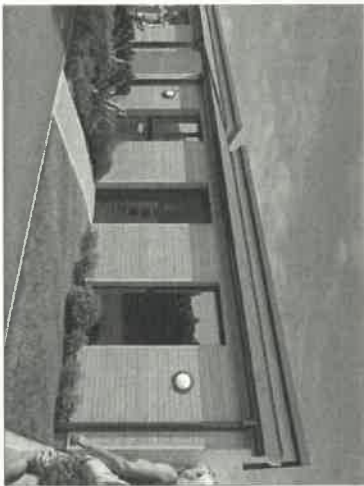

**PROPOSED MATERIALS:**  
 Wall: Teakwood cedar horizontal cladding.  
 Roof: Shingle, loose dark grey membrane.  
 Windows: Dark grey.  
 Gutters & Down pipes: Black upvc.  
 Skit: Black upvc.

**DEUNYDDIALL ARFAETHEDIG:**  
 Walliau: Teakwood cedar cerddu llorweddol.  
 To: Un llawen bllen llwyd tywyll.  
 Ffynwng: Llwyd tywyll.  
 Ffrisau & amp; phibell: Upric ddu.  
 Sgit: Upric ddu.

|   |                         |
|---|-------------------------|
|   |                         |
| Herald Engineering Centre, Caeffryn Way, Herald, Hwlford, Hwlford, Hwlford. |                         |
| Client & Project Title:<br>Adran 1 & 2, Caeffryn Gwynedd                    |                         |
| Drawing Title:<br>Passive Pods, Caeffryn Gwynedd                            |                         |
| Project Number:<br>81-000-100-2-000   | Drawing Number:<br>FC   |
| Date:<br>12/12/18   | Scales @ A2:<br>AS Dwg. |
| Revision:<br>   |                         |